RADIOLOGIE MÜNCHEN OST

Radiologisch-Nuklearmedizinische Gemeinschaftspraxis
Frau Dr. med. Christine Born
Fachärztin für Diagnostische Radiologie
Herr Dr.med. Bernd Roßmüller
Facharzt für Diagnostische Radiologie und Nuklearmedizin
Frau Stefanie Britsch
Fachärztin für Radiologie
Wasserburger Landstr. 274b
81827 München
Tel.: 089- 520 34 70, Fax: 089- 520 34 777

Radiologie München Ost, Wasserburger Landstr. 274b, 81827 München

Firma

G-tec

Herr Guido Mierau

Kolpingstr. 5

D-46483 Wesel

München, Januar 2011

Neuinstallation MRT in Ladenräume, Radiologie München Ost

Sehr geehrter Herr Mierau,

wir hatten das Ziel schnell und kosteneffektiv ein zusätzliches 1,5 T MRT in benachbarte und neu entstandene Ladenräume zu installieren, um unser Spektrum zu erweitern. Schon die Raumhöhe war nicht optimal, daneben Garage und eine 6-spurige Straße samt Bushaltestelle vor der Tür. Wir wollten eine ausgefallene Kabinenform mit Fliesenboden und vieles andere mehr. D.h. Ideen braucht der Architekt. Und diese hatten Sie. Schon die ersten Gespräche mit Ihnen überzeugten uns. Da sind Ansprechpartner, die die Verbindung von technischem Know-how und ansprechendem Design beherrschen. Schnell war klar, dass wir mit Ihnen dieses Projekt gestalteten wollten.

Alles Versprochene bewahrheitete sich. Die technische Umsetzung incl. Lüftung, Klima und Elektro wie auch die gestalterische Konzeption sind einfach gelungen. Sehr angenehm war auch die Art, wie Sie mit allen Ansprechpartnern kooperiert und argumentiert haben, so dass wir unser Ziel umsetzen konnten. Auch die Zusammenarbeit mit den beteiligten Firmen (auch den Gerätehersteller) war einfach eine Freude.

Das Ergebnis lässt sich sehen, das Gerät funktioniert vom ersten Tag an bestens, die Patienten und vor allem wir sind von den Räumlichkeiten begeistert. Alles ist konzeptionell perfekt durchdacht. Und ganz nebenbei waren auch die Kostenschätzungen eine Punktlandung, dies ist ja auch nicht ganz unwichtig. Vielen Dank.

Sie werden Ihrem Motto absolut gerecht: *„Wir schaffen Mehrwert durch Spitzenleistung, höchste Qualität und Kundenorientierung“.*

Wir auf alle Fälle freuen uns schon jetzt auf das nächste Projekt mit Ihnen und werden Sie gerne wärmstens weiterempfehlen.

SCHNELLER-BESSER-ANGENEHMER

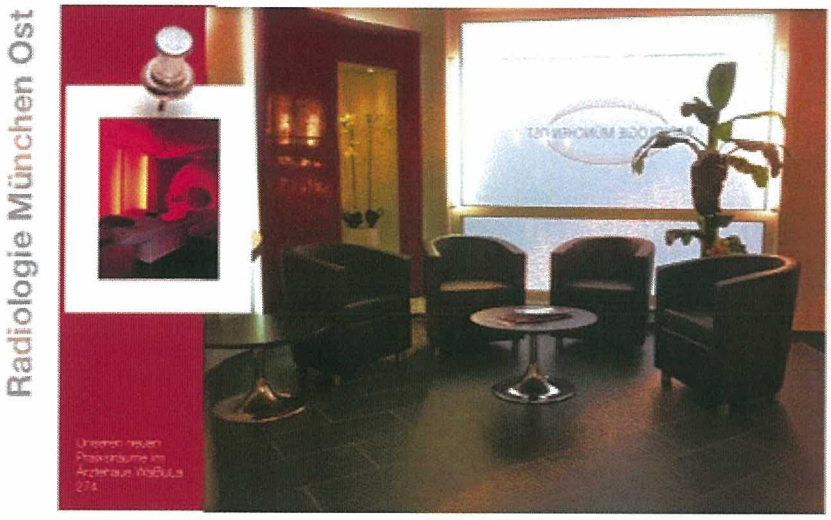

Mit freundlichen Grüßen

Dr. Christine Born

Dr. Bernd Roßmüller